Bois-Energie en Alsace

Chaufferies collectives à granulés au 01/01/2015
258 unités - 21 MW

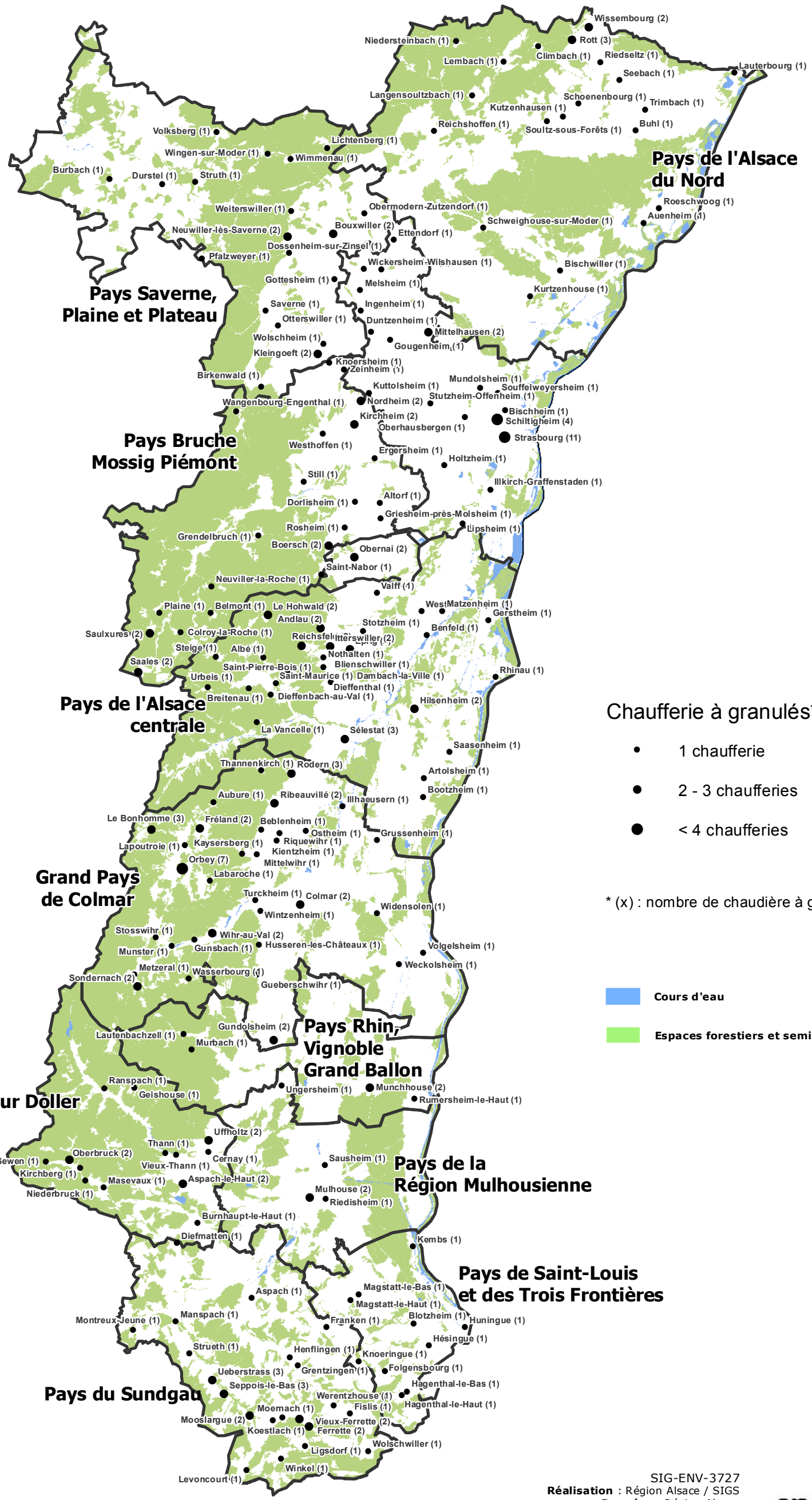

SIG-ENV-3727
Réalisation : Région Alsace / SIGS
Données : Région Alsace
Fond de carte : BdOCS CIGAL v2 (www.cigalsace.org), Région Alsace
Janvier 2015

Région Alsace

energivie.info
Construire, rénover, économiser avec la Région Alsace et l'ADEME